Projecto Cabeço Santo
Agosto de 2015

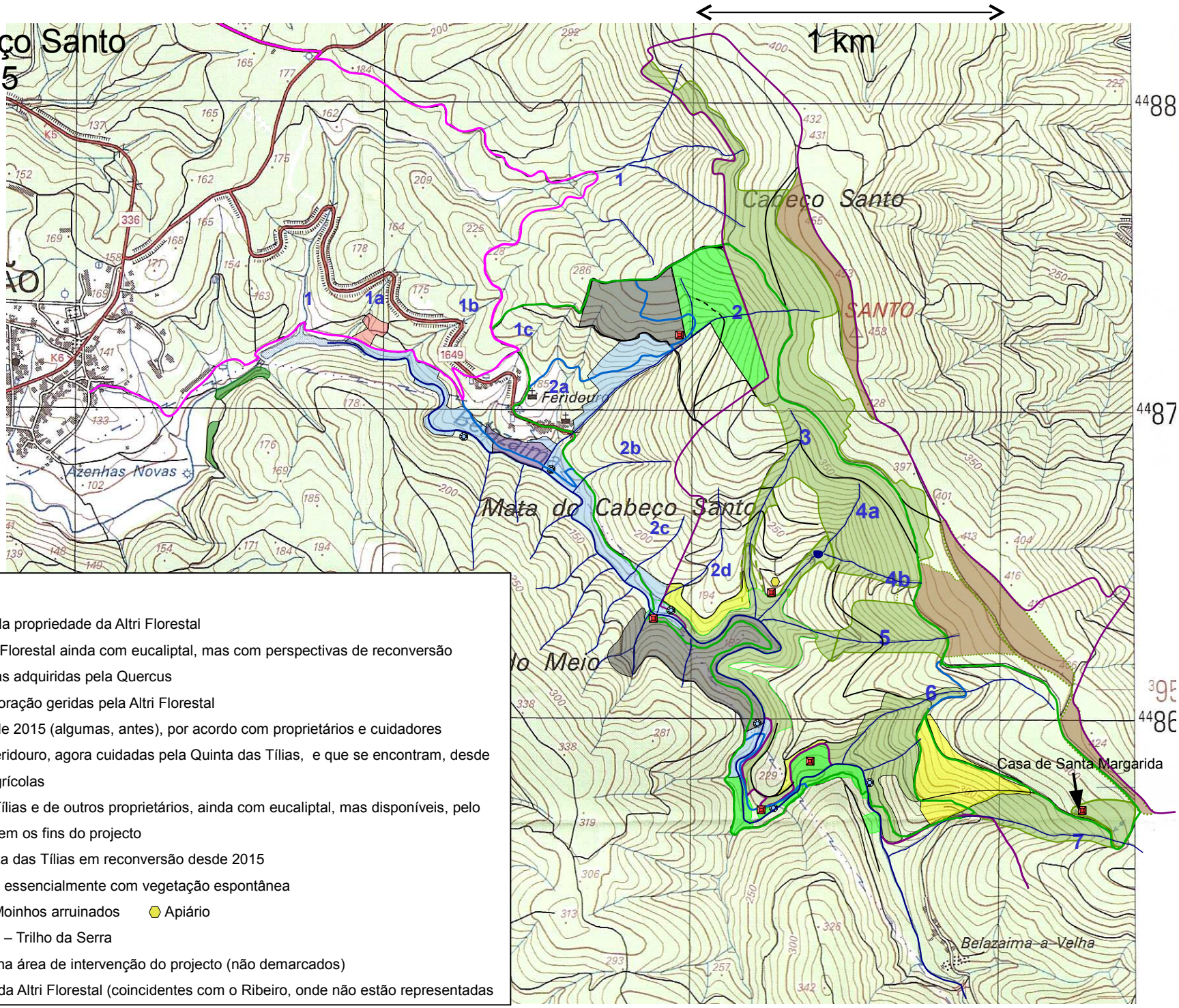

Legenda:

- : áreas de intervenção dentro da propriedade da Altri Florestal
- : áreas na propriedade da Altri Florestal ainda com eucaliptal, mas com perspectivas de reconversão
- : áreas de intervenção em áreas adquiridas pela Quercus
- : áreas sem eucaliptal em exploração geridas pela Altri Florestal
- : áeas de intervenção a partir de 2015 (algumas, antes), por acordo com proprietários e cuidadores
- : antigas terras agrícolas do Feridouro, agora cuidadas pela Quinta das Tílias, e que se encontram, desde 2015, em recuperação para fins agrícolas
- : propriedades da Quinta das Tílias e de outros proprietários, ainda com eucaliptal, mas disponíveis, pelo menos parcialmente, para integrarem os fins do projecto
- : propriedade florestal da Quinta das Tílias em reconversão desde 2015
- : testadas das terras agrícolas, essencialmente com vegetação espontânea
- Construções arruinadas Moinhos arruinados Apiário
- : percurso pedestre PR8 – Trilho da Serra
- : percursos alternativos na área de intervenção do projecto (não demarcados)
- : limites da propriedade da Altri Florestal (coincidentes com o Ribeiro, onde não estão representadas